

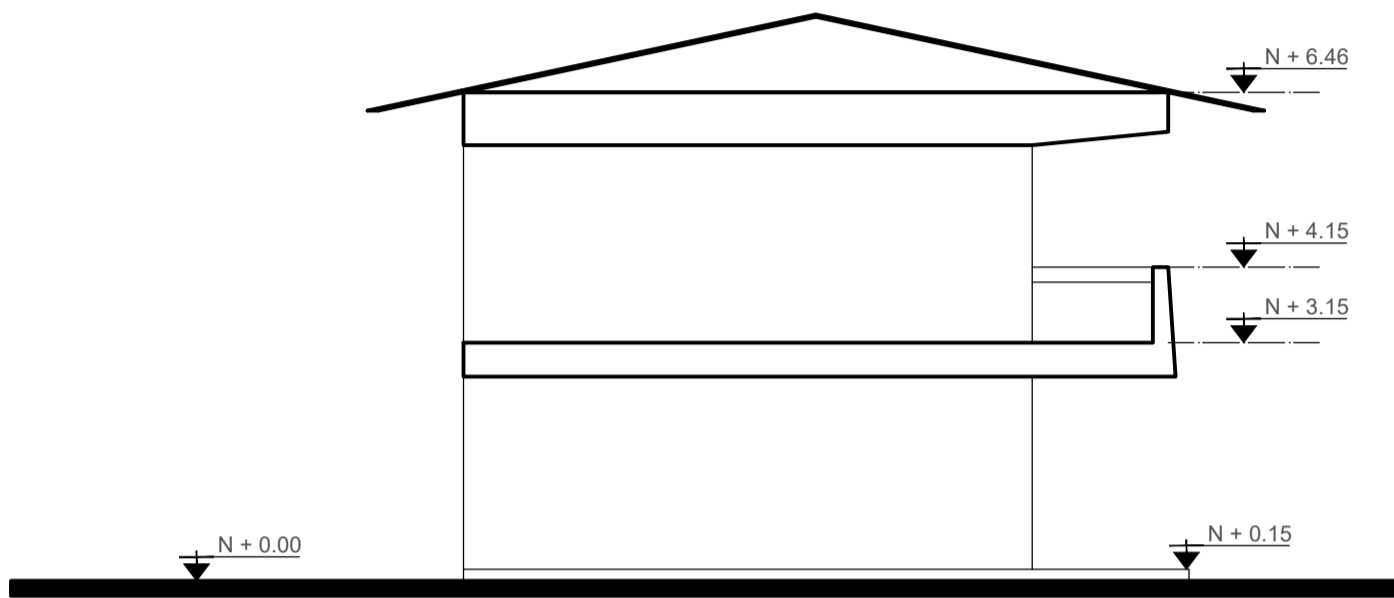

FACHADA POSTERIOR
ESC. 1___100

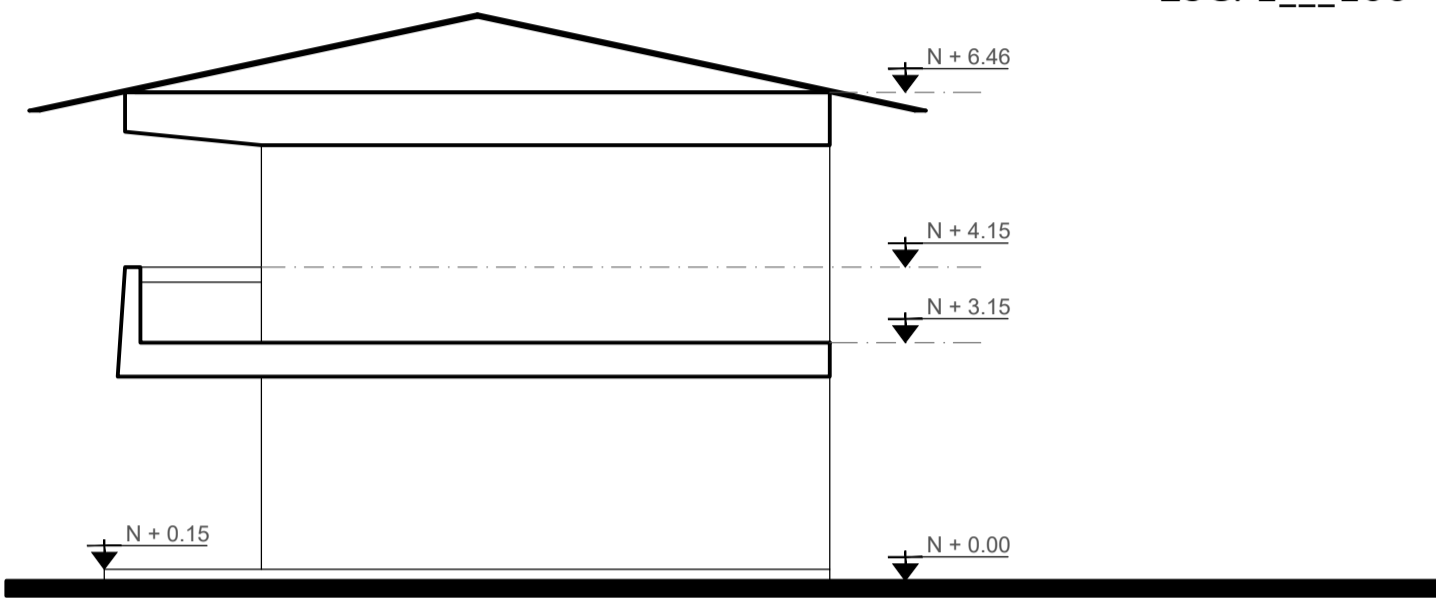

FACHADA LATERAL IZQUIERDA
ESC. 1___100



FACHADA LATERAL DERECHA
ESC. 1___100

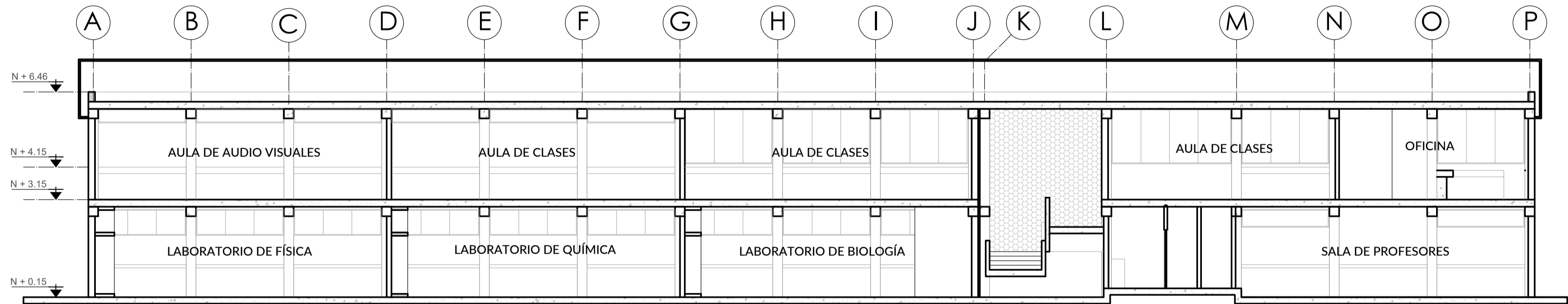

CORTE 1
ESC. 1___100

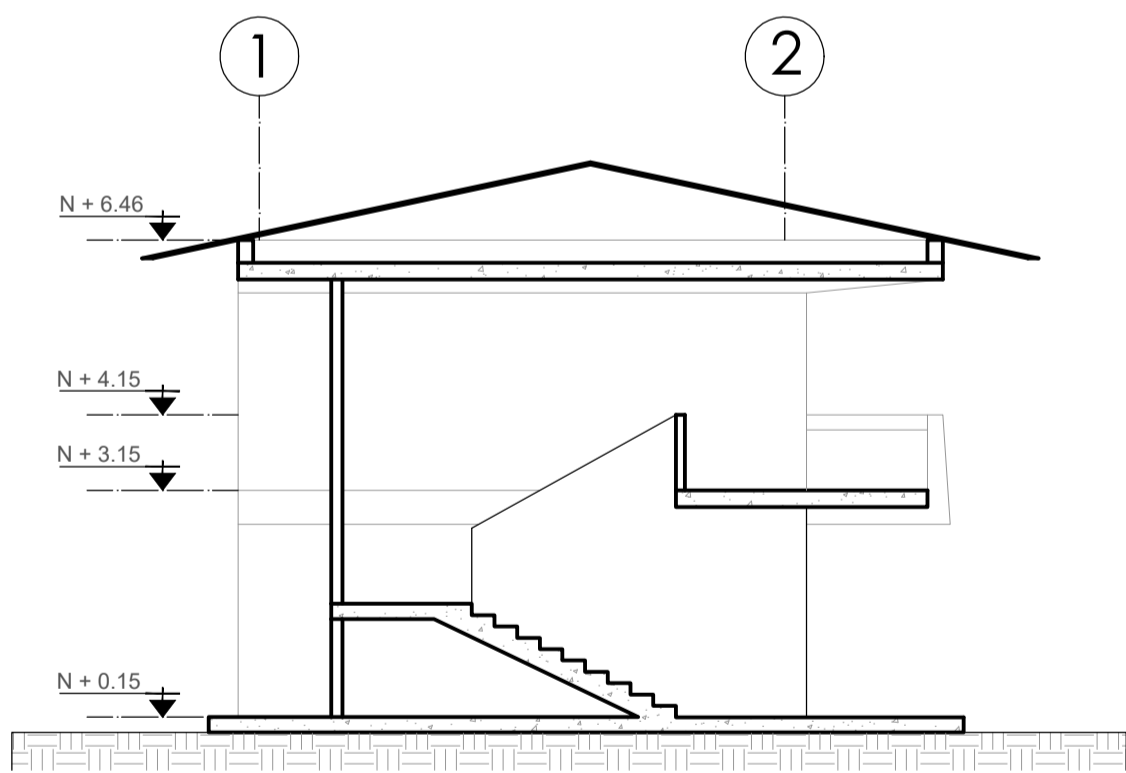

CORTE 2
ESC. 1___100



RESPONSABLES:

ARQ. NELSON CAMPOS VINUEZA
DIRECTOR DE PROYECTO
EMPRESA CONSULTORA S.A.

ING. HERNÁN ERAZO
ADMINISTRADOR DE CONTRATO
#BIRF-8542-SBCC-CF-2018-030

ARQ. MARCELO BARROS
ARQUITECTO DISEÑADOR
EMPRESA CONSULTORA S.A.

ARQ. MAURICIO NIETO
ESPECIALISTA ARQUITECTÓNICO
MINEDUC

ESQUEMA DEL PROYECTO:

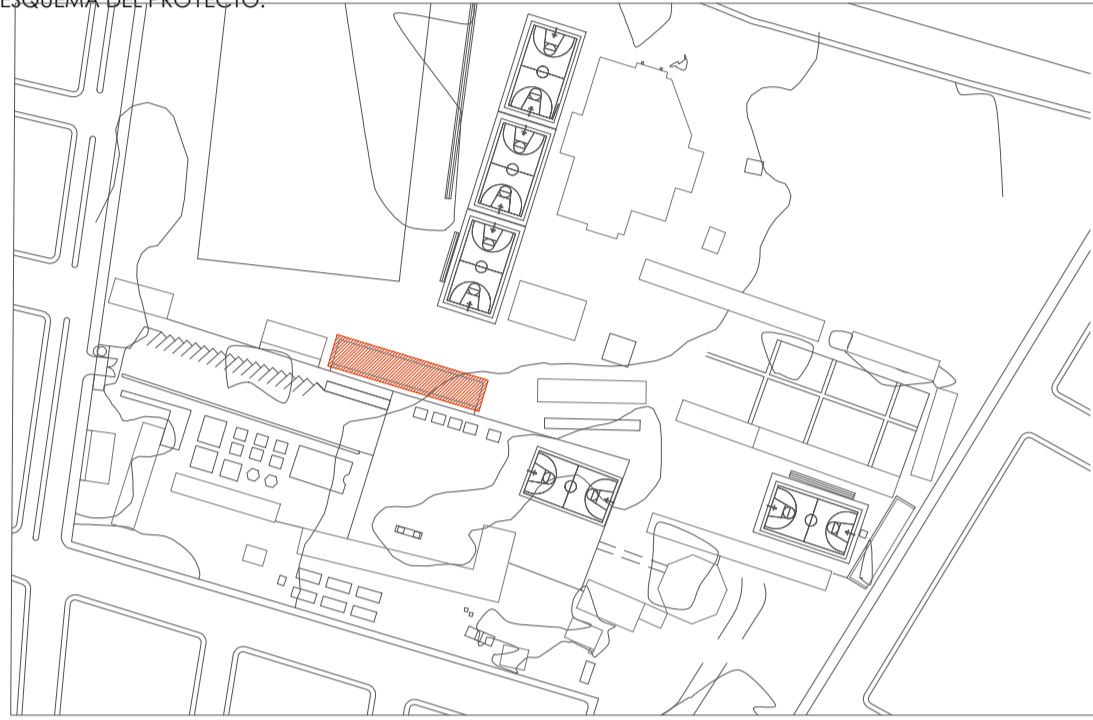

PROYECTO:

BIRF-8542-SBCC-CF-2018-030

CONSULTORÍA "INTERVENCIÓN EN LA INFRAESTRUCTURA EXISTENTE Y PROPUESTA PARA LA REPOTENCIACIÓN DE LA UNIDAD EDUCATIVA NICOLÁS INFANTE DÍAZ, UBICADA EN EL CANTÓN QUEVEDO PROVINCIA DE LOS RÍOS Y UNIDAD EDUCATIVA QUEVEDO UBICADA EN EL CANTÓN QUEVEDO PROVINCIA DE LOS RÍOS."

UNIDAD EDUCATIVA:

UNIDAD EDUCATIVA NICOLAS INFANTE DÍAZ

CANTÓN:

QUEVEDO

PROVINCIA:

LOS RÍOS

CONTIENE:

PLANOS ARQUITECTÓNICOS

PLANTAS CORTES Y FACHADAS BL21-LAB

ESCALA:

INDICADAS

FECHA:

2019

LÁMINA N.º

A-32

SELLOS MUNICIPALES:

CUADRO DE ACABADOS - RESUMEN DIAGNÓSTICO

N° CONST	CÓDIGO	ACTIVIDAD BLOQUE	PISOS				MAMPOSTERIA			VENTANAS			PUERTAS		CIELO RASO			ESTRUCTURA		ACONDICIONAMIENTO		AREAS ESPACIO CONSTR UIDO	% PORCENT AJE UTILIDAD	OBSERVACIONES
			CEMENTO	CERAMIC A	HORMIG ÓN ALISADO	OTRO	BLOQUE	LADRILLO	OTRO	ALUMINIO	HIERRO / OTROS	PROTEC CIÓN DE HIERRO	MADERA	HIERRO / OTROS	ENLUCIDO	CIELO FALSO	SIN RECUBRI MIENTO	HORMIGÓ	METÁLIC A / MADERA	ELECTRICO	NATURAL / VENTILAD OR			
UNIDAD EDUCATIVA "NICOLAS INFANTE DIAZ"																								
21	BL21-LAB	LABORATORIOS (3) P.B.																				330.60	80.00%	ADECUACION
	BL21-LAB	AULAS DE CLASES (5) P.A.																				410.70	80.00%	ADECUACION